



ILISIMATUSARFIK

Kulturit Piorsarsimassutsillu Oqaluttuarisaanerannik Immikkoortortaq
Afdeling for Kultur- og Samfundshistorie, Institut for Kultur, Sprog og Historie

Lektionskatalog Forår 2017





Indhold

Introduktion.....	3
lærerstaben.....	4
Faste og Ph.d. studerende.....	4
Gæstelære.....	6
Tutor.....	6
Vejledning og rådgivning.....	7
Coaching – vejen til at nå dine mål.....	7
Psykolog.....	7
Info om Studieservice.....	8
Fagudbud efterår 2016.....	9
Lektionsplan for 1. & 2. årgang.....	10
Lektionsplan for 3. årgang.....	11
Lektionsplan for Kandidatuddannelsen.....	12
Fagbeskrivelse for bacheloruddannelsen 1. og 2. studieår.....	13
Fagbeskrivelse for bacheloruddannelsen 3. studieår.....	14
Fagbeskrivelse for kandidatuddannelsen.....	16
Kalender efterår 2016.....	17
KS Facebook hjemmeside.....	18



Introduktion

Lektionskatalog for foråret 2017



Lærerstaben

Faste



Navn, Titel: Kennet Pedersen, Lektor
Initialer: KP
Mail: kepe@ks.uni.gl
Kontor tlf: D139, 385654
Fag: Emnefag C & Bachelorprojekt



Navn, Titel: Morten Meldgaard, adjungeret professor
Initialer: MM
Mail: mome@ks.uni.gl
Kontor tlf: C227, 385664



Navn, Titel: Jens Wendel-Hansen, Adjunkt,
Ph.d.
Initialer: JWH
Mail: jewe@uni.gl
Kontor tlf: D243, 385653
Fag: Emnefag B



Navn, Titel: Ebbe Volquardsen, Adjunkt,
mag.art.
Initialer: EV
Mail: ebbe@uni.gl
Kontor tlf: C213, 385649
Fag: Kultur- og samfundsanalytiske begreber



Navn, Titel: Gitte Tróndheim, Institutleder, Afdelingsleder, Ph.d. Lektor
Initialer: GT
Mail: gitr@ks.uni.gl
Kontor tlf: D235, 385652

Ph.d. Studerende

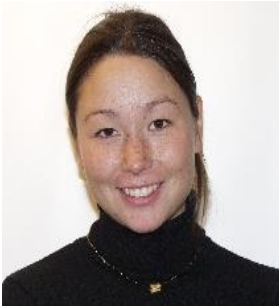

Navn, Titel: Ph.d. Studerende Natuk Lund Olsen
Initialer: NLO
Mail: C217, 385665
Kontor tlf: C217, 385665

Gæstelærere



Navn, Titel: Erik Strange Pedersen
Initialer: ESP
Mail:
Kontor tlf:
Fag: Verdenshistorie



Navn, Titel: Ph.d.Naja Dyrendom Graugaard, Institut for
Kultur og Globale Studier, Aalborg Universitet
Initialer: NDG
Mail:
Kontor tlf:
Fag: Emnefag C



Navn, Titel: Ruth Montgomery-Andersen, Dr.
PH. Sundhedsvidenskab
Initialer: RMA

Mail: rumo@uni.gl
Kontor tlf: 385657

Fag: Antropologisk metode



Navn, Titel: Kurt Møller Pedersen
Initialer: KMP

Mail: kmpe@ks.uni.gl
Kontor tlf: C211, 385655

Fag: Kvantitativ metode



Navn, Titel: Kristine (Kristo) Lynge Pedersen
Initialer: KLP

Mail: klyp@uni.gl
Kontor tlf: D223, 385681

Fag: Retorik og formidling



Navn, Titel: Naja Paulsen
Initialer: NP

Mail: napa@ti.uni.gl
Kontor tlf: C129, 385648 Afdeling for Journalistik

Fag: Retorik og formidling



Vejledning og rådgivning

Et universitetsstudium er meget selvstændigt og det kræver en vis selvdisciplin – så hvis du har brug for det, så kan du altid få vejledning og råd.

Du kan henvende dig til din afdelingsleder, hvis du har brug for hjælp til at tilrettelægge dine studier eller vil diskutere faglige spørgsmål – og du kan henvende dig til underviserne vedrørende de enkelte fag.

Er du i tvivl om, hvordan du skal tilrettelægge studiet i forhold til studiestøtte, kollegiebolig med videre, kan du henvende til Studieservice.

Du kan også henvende dig til tutoren ved din uddannelse – det er typisk en ældre studerende.

Coaching – vejen til at nå dine mål

Coaching handler om at sætte mål for sig selv og overkomme sine forhindringer. Nogle typiske coaching-spørgsmål er: - Hvad er dit mål? Hvad vil du opnå? - Hvad er forhindringerne for dig? - Hvad skal der til for at du når dine mål?

Coaching er en god mulighed, hvis du har lyst til at udvikle og forandre dig. Ilisimatusarfik har samlet et korps af coaches. Ilisimatusarfik betaler for op til 5 samtaler pr. studerende.

Udvælgelsesprocedure:

Der kan blive prioriteret i forhold til vurderingen af behovet.

Du vil få svar på din ansøgning indenfor 14 dage.

Henvend dig til:

coaching@uni.gl og fortæl om hvorfor du har brug for en coachingsamtale. Husk også at angive dit navn og din studieretning.

Psykolog

Selvstyret har oprettet en landsdækkende psykologhjælp til studerende, som er gratis for dig, der er aktiv studerende ved Ilisimatusarfik.

Hvis du oplever alvorlige psykiske problemer i forbindelse med at være studerende eller med livet som sådan, kan du ved henvendelse til Studieservice for at blive visiteret til samtaler med en psykolog. Her skal du udfylde et skema, som så bliver sendt af Studieservice direkte til Studenterrådgivningen.

Du må desværre påregne nogen ventetid, især hvis du gerne vil tale med en Grønlandsproget psykolog. Du bliver kontaktet direkte af rådgivningen på enten mail eller mobil.



Info om Studieservice:

E-mail adresse: studieadm@uni.gl (alle henvendelser bedes påført fulde navn, cpr. nr. og afdeling)

Studiechef, Jorunn Maria Magnúsdóttir: har det overordnede ansvar for studieservice, herunder Internationalt kontor. Træffer afgørelser i spørgsmål vedr. optagelse, uddannelsesstøtte, herunder tildeling af frirejser. Hanne har åben studievejledning mandag og tirsdag, se aftaleliste i Studieserviceskranken.

E-mail: joma@uni.gl Tel.: +299-38 56 09.

Kontorfuldmægtig, Petrine Ostermann, Ekspedition i Studieserviceskranken. Sagsbehandler for de studerende på: KS, SLM, SAMF og Teologi vedr. studiestøtte, herunder frirejser, statusændringer til KAF, samt vejledning med til- og afmelding til hold og eksamener i studentermatrikel.

E-mail: peos@uni.gl Tel.: +299-38 56 20.

Kontorfuldmægtig, Michael Lennert, Ekspedition i Studieserviceskranken. Sagsbehandler for de studerende på: Professionsbachelor-uddannelserne vedr. studiestøtte, herunder frirejser, statusændringer til KAF, samt vejledning med til- og afmelding til hold og eksamener i studentermatrikel. Ajourføring af fraværslister.

E-mail: mrl@uni.gl Tel.: +299-38 56 17.

Kontorfuldmægtig: Nina Brandt, Eksamenskontor og ekspedition i Studieserviceskranken. Tager sig af alt som vedrører eksamen og eksamensafholdelse.

E-mail: eksamenskontor@uni.gl eller nibr@uni.gl Tel.: +299-38 56 19.

Internationalt kontor: Per Arnfjord:. Tager sig af alt som vedrører gæstestuderende, udveksling og deltagelse i internationale programmer og partnerskabsaftaler.

E-mail: international@uni.gl Tel.: +299-38 56 24.

Åbningstider i Studieserviceskranken:

Mandag -tirsdag: 9-13

Onsdag: 11-15

Torsdag: 13 – 16

Fredag: - Lukket

Åbningstiderne bedes venligst overholdt, da der ikke foregår ekspedition af studerende på administrationsgangen.



Fagudbud forår 2017:

Fag	Årgang	ECTS	Underviser	Periode	Eksamen
Verdenshistorie	1 & 2	20	ESP &	Normal	Skriftlig
Antropologisk metode	1&2	20	RMA	Normal	Bd.hj.opg.
Kultur- og samfundsanalytiske begreber	1&2	20	EV	Normal	Mundtlig
Kvantitativ metode	3	5	KMP	Normal	Skriftlig
Retorik & Formidling	3	5	NP & KLP	Normal	Mundtlig
Bachelorprojekt	3	20	KP	Normal	Fri. hj. opg.
Emnefag B	Kandidat	20	KP & NDG	Normal	Fri. hj.opg.
Emnefag C	Kandidat	20	KP & NDG	Normal	Foredrag

Underviser: Bruger Initialer



Lektionsplan for Bacheloruddannelsen 1-2 årgang

	Mandag	Tirsdag	Onsdag	Torsdag	Fredag
9-10					
10-11	Verdenshistorie			Verdenshistorie	
11-12	(kl.10-12) ESP (fra uge 8-11) KK (fra uge 16-19) Lokale: Auditoriet			(kl.10-12) ESP (fra uge 8-11) KK (fra uge 16-19) Lokale: Auditoriet	
12-13	<i>Frokost (12.00-12.45)</i>	<i>Frokost (12.00-12.45)</i>	<i>Frokost (12.00-12.45)</i>	<i>Frokost(12.00-12.45)</i>	<i>Frokost (12.00-12.45)</i>
13-14	Verdenshistorie (kl.13-15) ESP (fra uge 8-11) KK (fra uge 16-19) Lokale: Auditoriet	Kultur- og samfundsanalytiske begreber (kl.13-15) EV Lokale: ?	Antropologisk metode (kl.13-16) RMA Lokale: Auditoriet	Verdenshistorie (kl.13-15) ESP (fra uge 8-11) KK (fra uge 16-19) Lokale: Auditoriet	Kultur- og samfundsanalytiske begreber (kl.-13-15) EV Lokale:?
15-16					



Lektionsplan Bacheloruddannelsen for 3. årgang

	Mandag	Tirsdag	Onsdag	Torsdag	Fredag
9-10		Retorik og formidling (fra uge 13-16)	Retorik og formidling (fra uge 13-16)		
10-11					
11-12		(kl.9-15) v/ Naja Paulsen & Kristine Lyng Pedersen Lokale:?	(kl.9-12) v/ Naja Paulsen & Kristine Lyng Pedersen Lokale:?		
12-13	<i>Frokost (12.00-12.45)</i>	<i>Frokost (12.00-12.45)</i>	<i>Frokost (12.-12.45)</i>	<i>Frokost (12.00-12.45)</i>	<i>Frokost (12.00-12.45)</i>
13-14	Bachelorprojekt	Retorik og formidling (fra uge 13-16)		Kvantitativ metode	
15-16	(kl.13-16) v/KP Lokale:?	(kl.9-15) v/ Naja Paulsen & Kristine Lyng Pedersen Lokale:?		(kl.13-16) v/KMP Lokale:?	

Se Bachelorstudieordning for fagbeskrivelse ☺

Lektionsplan for kandidatuddannelsen

	Mandag	Tirsdag	Onsdag	Torsdag	Fredag
9-10		Emnefag B		Emnefag B	
10-11		(kl.9-12)		(kl.9-12)	
11-12		v/Jens Wendel-Hansen Lokale:?		v/Jens Wendel-Hansen Lokale:?	
12-13	<i>Frokost (12.00-12.45)</i>	<i>Frokost (12.00-12.45)</i>	<i>Frokost (12.00-12.45)</i>		<i>Frokost (12.00-12.45)</i>
13-14			Emnefag C		Emnefag C
14-15			(kl.13-16)		(kl.13-16)
15-16			v/Kennet Pedersen & Naja Dyrendom Graugaard Lokale:?		v/Kennet Pedersen & Naja Dyrendom Graugaard Lokale:?

Fagbeskrivelse: Kandidatuddannelsen:

Emnefag B (1500-1900)

Titel: Hvordan former man et samfund? – den vestlige forfatningshistorie og den grønlandske fremtid

Underviser: Jens Wendel-Hansen

Inatsisartut har netop pålagt Naalakkersuisut at nedsætte en forfatningskommission. Dermed skal det grønlandske selvstyre til at udforme et grundlovsforslag, der i en nær eller fjern fremtid er tænkt at skulle danne rammen om en selvstændig grønlandsk stat, men samtidig træder Grønland dermed som en selvstændig stemme ind i en verdensomspændende diskussion, der har præget verden i århundreder: Hvordan skaber man de bedste rammer for det ideelle styre? I dette forløb vil vi stifte bekendtskab med den overordnede forfatningsmæssige udvikling, som den er kommet til udtryk i primært den vestlige verden. Vi trækker tråde til Antikkens Rom og Grækenland, til England, der blev det konstitutionelle styres rollemodel, til USA og Frankrig, hvor arven fra England og Oplysningstidens tanker formede nye forfatningsmæssige rammer. Gennem 1800-tallet blev det konstitutionelle styre den dominerende styreform, og på denne baggrund udviklede demokratiet sig, men dette skete gennem massive kampe og national splittelse. Formålet med kurset er at introducere de væsentligste begivenheder i



forfatningshistorien og de mange komplekse problemstillinger, som en forfatning indeholder, for at give den studerende redskaber til at analysere og vurdere forfatningsindretningers nytte og konfliktpotentialer. Sidst, men ikke mindst vil vi på denne baggrund forsøge at reflektere over den nuværende grønlandske forfatning og den eventuelt kommende.

Emnefag C (1850-1945)

Titel: Sælens historie i perioden 1850-1945

Undervisere: Lektor Kennet Pedersen (Afdeling for Kultur- og Samfundshistorie) og Ph.d. Naja Dyrendom Graugaard (Institut for Kultur og Globale Studier, Aalborg Universitet)

I dette fag belyses Grønlands kultur- og samfundsudvikling igennem sælen og sælfangstens historie, i perioden 1850-1945. Undervisningen har til hensigt at skabe et dybdegående indblik i hvordan sælfangstens rolle forandres, og fastholdes, igennem historiske processer: fra at være fundamental for inuitiske samfund til at blive (semi-)kommercialiseret, afhængig af det internationale marked og, i dag, økonomiske tilskud. I første del af kurset, analyseres og diskuteres sælfangstens tidlige historie med udgangspunkt i værket *"Sælens Civilisation" (La Civilisation du Phoque)*. Udover sælfangstens samfundsmæssige og økonomiske rolle, vil sælens symbolske og spirituelle dimensioner også belyses. Anden del af kurset fokuserer på samspillet og sammenhænge mellem udviklingen af Grønlands sælskindindustri og den danske kolonipolitik. Igennem kildeanalyse og case studies, vil underviser og deltagere kortlægge forskellige – kolonialistiske såvel som lokale – narrativer omkring sæljagt og grønlandsk identitet i forbindelse sælfangstens kommercialisering. I sin helhed, perspektiverer kurset Grønlands historie og samtidig igennem sælens historie. Derudover vil kursusedtagere også tilegne sig viden og erfaring med forskellige analytiske redskaber, gruppearbejde og problembaseret læring.

Kalender Forår 2017

- **Februar**
 - Antropologisk metode starter onsdag den 1. februar v/Ruth Montgomery-Andersen
 - Kultur- og samfundsanalytiske begreber starter tirsdag den 7. februar v/ Ebbe Volquardsen
 - Verdenshistorie starter mandag den 20. februar v/Erik Strange Pedersen
 - Kvantitativ metode starter onsdag den 1. februar v/Kurt Møller Pedersen
 - Emnefag B starter torsdag den 2. februar v/Jens Wendel-Hansen
 - Emnefag C starter fredag den 3. februar v/ Kennet Pedersen og Ph.d. stud. Naja Dyrendom Graugaard

- **Marts**



- Retorik & formidling starter fra uge 13- 16 (Første gang 28. marts) v/Naja Paulsen og Kristine Lynger Pedersen

- **April**
 - SUS (studerudviklingssamtale) for 1. & 2. årgange onsdag?
 - Skærtorsdag 13. april, Langfredag 14. april, 2. påskedag 16. april
 - Verdenshistorie starter igen 20. april v/Knud Knudsen

- **Maj**
 - Verdenshistorie sidste undervisningsgang 8. maj

- **Juni**
 - Eksamensmåned



Kære alle KS studerende,

Vi er utroligt glade for at have jer som studerende på vores afdeling, og vi vil bestræbe os på at gøre jeres studietid på KS så fagligt og menneskeligt rig som mulig.

I er altid velkomne til at henvende jer til os, hvis I skulle få brug for det.

**Med de bedste ønsker og hilsner,
de ansatte på Kultur- og Samfundshistorie.**



Find os på facebook under Kultur- og Samfundshistorie og bliv medlem af gruppen.